

# SALUD Y ENERGÉTICA HUMANA: NOVEDAD PRÁCTICA Y TERAPÉUTICA

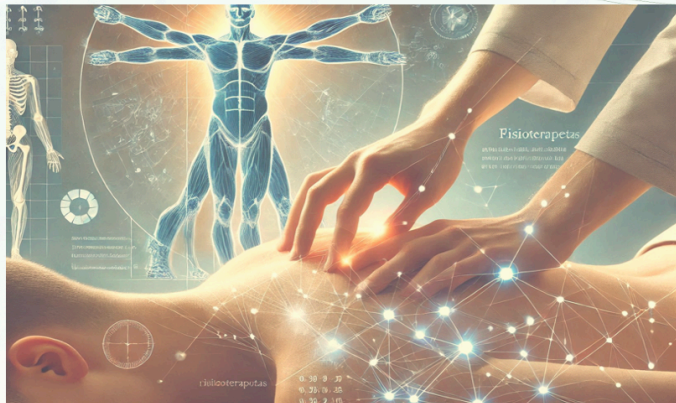

PRESENCIAL

San José, Costa Rica

Marzo 2025

Basico 8h y Completo  
16h para terapeutas y  
profesionales de la  
terapia manual.



Docentes:

**Laura Mas Signes**

Fisioterapeuta y osteópata con más  
de 25 años de experiencia clínica. Formada  
en Sintergética y Manos para Sanar.

**Diana Vargas Castañeda**

Médica cirujana y terapeuta sintergética.  
Profesora de yoga con formación en Medicina  
Tradicional China, Cromoterapia y Flores de Bach



**Información e inscripciones:**

+506 8914 3159, +506 8484 9316 **SINPE**, +34672048182

¡Descubre el poder de la Energética Humana para transformar tu salud y  
bienestar! Y si eres profesional, ¡lleva tu práctica al siguiente nivel!



Nos complace invitarle al **Curso Salud y Energética Humana: Práctica y Terapéutica**, que tendrá lugar en **Marzo**.

Este curso está enmarcado en las propuestas del eminente Dr. Jorge Carvajal, destacado pionero de la medicina bioenergética en Hispanoamérica y creador de la Sintergética y de Manos para Sanar.

Descubra conocimientos teórico-prácticos sobre la energética humana y su impacto en la salud y el bienestar. Aprenda técnicas aplicables tanto en la vida cotidiana, como herramientas de autogestión de salud, como en el ámbito profesional, integrándolas en la práctica clínica para enriquecer su labor terapéutica y de servicio.

- **Módulo general (8 horas):** Para el público general interesado en la conexión cuerpo-mente-energía.
- **Módulo ampliado (8 horas):** Diseñado específicamente para fisioterapeutas y terapeutas manuales que buscan profundizar en estos conceptos y aplicarlos clínicamente.

### ¿Por qué asistir?

- **Profundice en la conexión cuerpo-mente-energía** a través de conocimientos teóricos y prácticos.
- **Integre técnicas de energética humana en su práctica clínica**, abordando patologías comunes con un enfoque holístico.
- **Aprenda rutinas y herramientas prácticas** para su autocuidado como profesional y para el bienestar de sus pacientes.

### ¿Qué incluye el curso?

- **Fundamentos de la Energética Humana:** sistemas energéticos del cuerpo, centros de energía y más.
- **Evaluación y corrección energética:** detección de desequilibrios y técnicas manuales innovadoras.
- **Técnicas prácticas:** regulación energética, visualización, polaridad, entre otras.

### Detalles del curso

#### OPCIONES DE FECHAS:

- **Básico:** 8 o 15 de marzo, también para profesionales
- **Profesionales:** ampliación el 16 de marzo
- **Modalidad:** Presencial con opción a una sesión online posterior para resolver dudas.
- **Lugar:** Centro la Luz en San José
- **Certificado:** Al finalizar, recibirá un certificado de participación y material didáctico digital.

## Aproveche el Precio promocional inscribiéndose antes del 20 de febrero

**Módulo general (8 horas): 50.000 colones**

*A partir del 21 de febrero: 60.000 colones*

**Módulo general y ampliado (16 horas): 100.000 colones**

*A partir del 21 de febrero: 120.000 colones*

### Inscríbase hoy y transforme su práctica terapéutica

Para más información e inscripciones:

 [506 8484 9316](tel:50684849316) SINPE; [506 8914 3159](tel:50689143159); [+34 672 04 81 82](tel:+34672048182)

### Programa académico

#### A. Módulo General (8 horas)

##### Fundamentos de la Energética Humana

- Qué es la energética humana.
- Los sistemas energéticos del cuerpo: nadis, chakras, meridianos
- De la materia a la energía, la información y la conciencia
- Los centros de energía y sus relaciones
- Dipolos y triángulos
- Color y visualización

##### Explorando la Energía del Cuerpo

- Las manos y la energía, detección y acción.
- Ejercicios prácticos de percepción energética: la red etérica y el biocampo
- Cantidad, calidad y distribución de la energía
- La red etérica y sus "lesiones"
- Detección y corrección de fugas y retenciones
- Barreras energéticas en el cuerpo
- El autoreconocimiento y el sistema inmune
- La energía ancestral y los procesos de adaptación
- La energética humana y el campo emocional

##### Herramientas Prácticas para el Bienestar

- Técnicas de respiración para equilibrar la energía.
- Uso de la intención y la visualización
- Armonización de los dipolos
- Barreras: el opérculo torácico
- Resonancias cervicales y craneales: neurovegetativo
- Bruxismo, tracción etérica
- Regulación del neurovegetativo en la oreja
- Polaridad
- Tensegridad para liberar engramas emocionales

- El sistema límbico
- Limpieza y Recarga energética
- Rutinas diarias para mantener la energía vital.
- Visualización guiada para la armonización del campo energético.

## **B. Módulo Ampliado para Profesionales Terapeutas (8 horas)**

### Bases Científicas y Tradicionales

- Relación entre los sistemas energéticos y la anatomía humana
- La biografía se inscribe en la biología
- Cicatrices, articulaciones, inflamación y dolor
- Preparación del terapeuta
- Cómo hacer una buena anamnesis, datos y preguntas relevantes.

### Evaluación del Campo Energético

- Identificación de desequilibrios energéticos
- Técnicas manuales para evaluar el campo y la energía: el pulso y la kinesiología
- Tacto consciente, superficial y profundo, la percusión
- Las transferencias de info-energía: dipolos, bombeo y giros
- Concepto de campo interferente: cicatrices

Aplicación de la energética en la terapia manual: Propuestas terapéuticas fusionando técnicas de terapia física, osteopatía, masaje, etc. con lo aprendido de energética humana en diferentes patologías. Lo expuesto en este punto son solo ejemplos, ya que dependiendo de cada caso y según su historia clínica y su demanda expuesta, se darán diferentes propuestas para responder a la necesidad del consultante.

- Trastornos posturales, escoliosis, hernias discales, hemiplejias:
  - Balance energético para columna estática y dinámica,
  - tracción etérica
  - Peinado red, líneas de Fitzgerald
  - Captadores posturales (atm, ojos, pies) propicepcion, tensegridad
- Movimientos energéticos con terapia manual locales y globales en tendón central
- Cervicobraquialgias, whiplash, ciática, bruxismo, vértigo
  - Movilización neuromeníngea, color,
  - opérculo torácico, barreras, ganglio estrellado
- Toma de la cuna y escucha craneal
- Politraumatismos, ictus, neurodegenerativas, accidentes de tráfico, ansiedad...
  - 3 cerebros, 3 energías. MRP y craneosacro
  - Reanclaje de hilos de vida y conciencia
  - Ganglio estrellado
  - Membranas craneales, 4º ventrículo
  - Triángulo de prana
- Recarga energética sobre técnicas craneales:
  - Aires vitales
  - Compresión del 4º ventrículo
  - Bombeo de los tres cerebros

- Aplicación de la visualización y el color en la práctica clínica
  - Terapia manual: masaje, movilización, etc
  - Vendaje neuromuscular
- Osteopatía craneal y campo neuronal
- Los isométricos y los programas emocionales

### Integración en la Práctica Clínica

- Casos prácticos a petición de los alumnos para aplicar los conceptos aprendidos.
- Énfasis en que los alumnos deduzcan cómo integrar lo aprendido en su práctica habitual.

### Auto-Cuidado Energético para Profesionales

- La preparación del profesional antes de la terapia
  - Respiración, alineación, triángulos, activación de las manos
- Estrategias para mantener el equilibrio energético como terapeuta.
- Prevención del desgaste profesional a través de la sintergética.

### **Sobre las docentes:**



**Laura Mas Signes**, España.

Reconocida colaboradora del Dr. Carvajal, es fisioterapeuta y osteópata con casi 30 años de experiencia clínica, especializada en salud integral para la mujer, fertilidad y pediatría. Formada en técnicas avanzadas como Sintergética, Medicina Manual Etérica y Psiconeuroinmunoendocrinología, Laura combina ciencia y tradición para ofrecer enfoques únicos en el cuidado de la salud.



**Diana Angélica Vargas Castañeda**. Colombia

Médica cirujana de la Universidad Nacional de Colombia, docente y terapeuta sintergética. Profesora de yoga y yogaterapia ayurvédica, con formación en Medicina tradicional China, cromoterapia energética y Flores de Bach.

**Cupos limitados. ¡Reserve su lugar ahora!**

Para más información e inscripciones:

☎ [506 8484 9316](tel:50684849316) SINPE; [506 8914 3159](tel:50689143159); [+34 672 04 81 82](tel:+34672048182)

✉ [fisiosteopatasintergetica@gmail.com](mailto:fisiosteopatasintergetica@gmail.com)